

CAMPECHE

RESERVA BIOCULTURAL ESTATAL DEL PUUC

GOLFO de México

MUNA

MERIDA



UXMAL



KABAH



SANTA ELENA
HACIENDA
TABI

TICUL

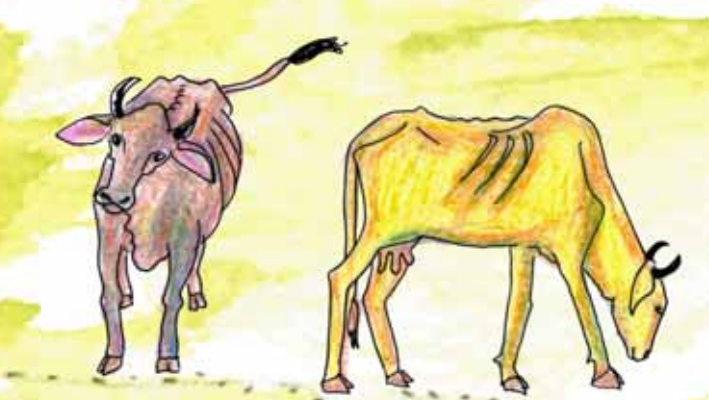

LOS CHENES

SAYIL

LABNA

cooperativa

LOLTUN

OKKUTZCAB

MANI



Yaxhachen

Kaxil Kiuc



XKOBNHALTUN

XUL



TEKAX



San Agustín



Becanchen

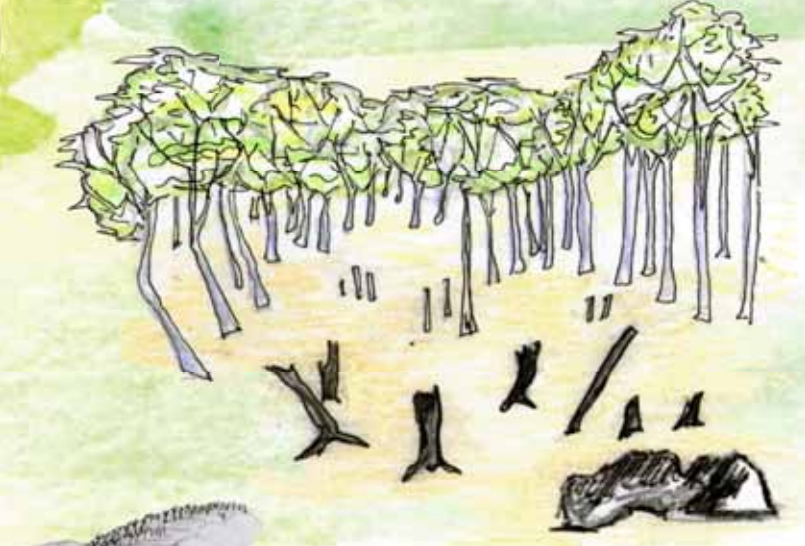

Elvia Casanova

LA RESERVA BIOCULTURAL ESTATAL DEL PUUC

La Reserva Biocultural Estatal del Puuc se decretó el día 01 de noviembre de 2011. Esta área protegida alberga una gran variedad de ecosistemas representativos de Yucatán, tales como las selvas bajas caducifolias, subcaducifolias y subperennifolias, las selvas medianas caducifolias y subcaducifolias y las sabanas.

Las selvas caducifolias se caracterizan por la pérdida de casi el total las hojas de los árboles en la época seca, mientras que las subcaducifolias suelen perder entre 50 y 75% de las hojas en la misma época. Las selvas subperennifolias sólo algunas especies pierden sus hojas en las secas y los árboles suelen ser más altos. Finalmente, se conocen como sabanas en Yucatán, a diversas asociaciones de vegetación, tales como: pastizales inundables, popales, tulares y carrizales, es decir, vegetación asociada a agua dulce.

Esta Reserva es la primera de su tipo en el país, recibiendo la denominación "biocultural". El concepto "biocultural" se refiere a la influencia del medio ambiente sobre la cultura y viceversa, donde es casi imposible pensar que el aspecto cultural del ser humano esté desvinculado de su medio ambiente, del medio que le rodea. Así, en la Región Puuc, como en el resto de la cultura maya y otras culturas indígenas, los recursos naturales han tenido una fuerte influencia en su cosmovisión, sus expresiones artísticas y religiosas y, por supuesto, en su manera de

relacionarse con su entorno. Por ello, aquí se abordan temas de ambas dimensiones y que muchas veces pueden entrecruzarse accidental o intencionalmente.

Esta Reserva Biocultural resguarda 72 especies endémicas. Este término quiere decir que dichas especies, sólo pueden ser encontradas en la Península de Yucatán y no existen en ningún otro lugar del mundo, por lo que su cuidado está en manos de la sociedad. Asimismo, alberga a 29 especies de vertebrados bajo Protección Especial, 17 especies Amenazadas y 5 En Peligro de Extinción, por lo que su cuidado y protección es esencial para su sobrevivencia.

Desde el punto de vista cultural, la Región Puuc es reconocida a nivel internacional por su gran importancia para la población maya, el grupo indígena más numeroso del país. La Región Puuc se ubica al sur del estado de Yucatán y la palabra Puuc significa "sierra" en maya-yucateco. Esta región abarca desde Maxcanú hasta Tzucacab. Como su nombre lo indica, esta zona se considera la más accidentada de la Península de Yucatán, la cual se caracteriza por ser plana. En esta región se destacan dos cadenas de cerros: la Sierrita de Ticul y las colinas de Bolonchén; en medio se ubica el valle de Santa Elena.

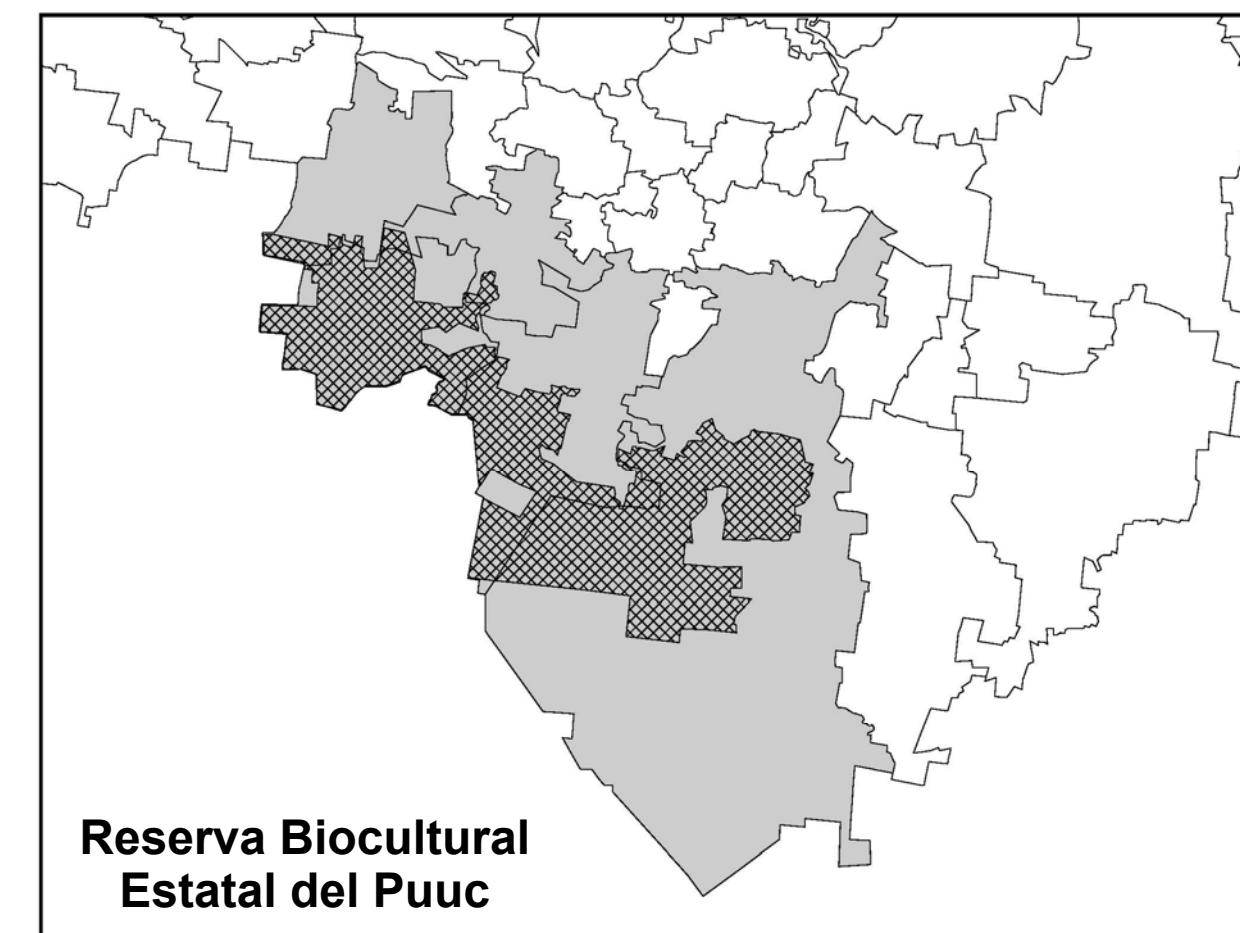
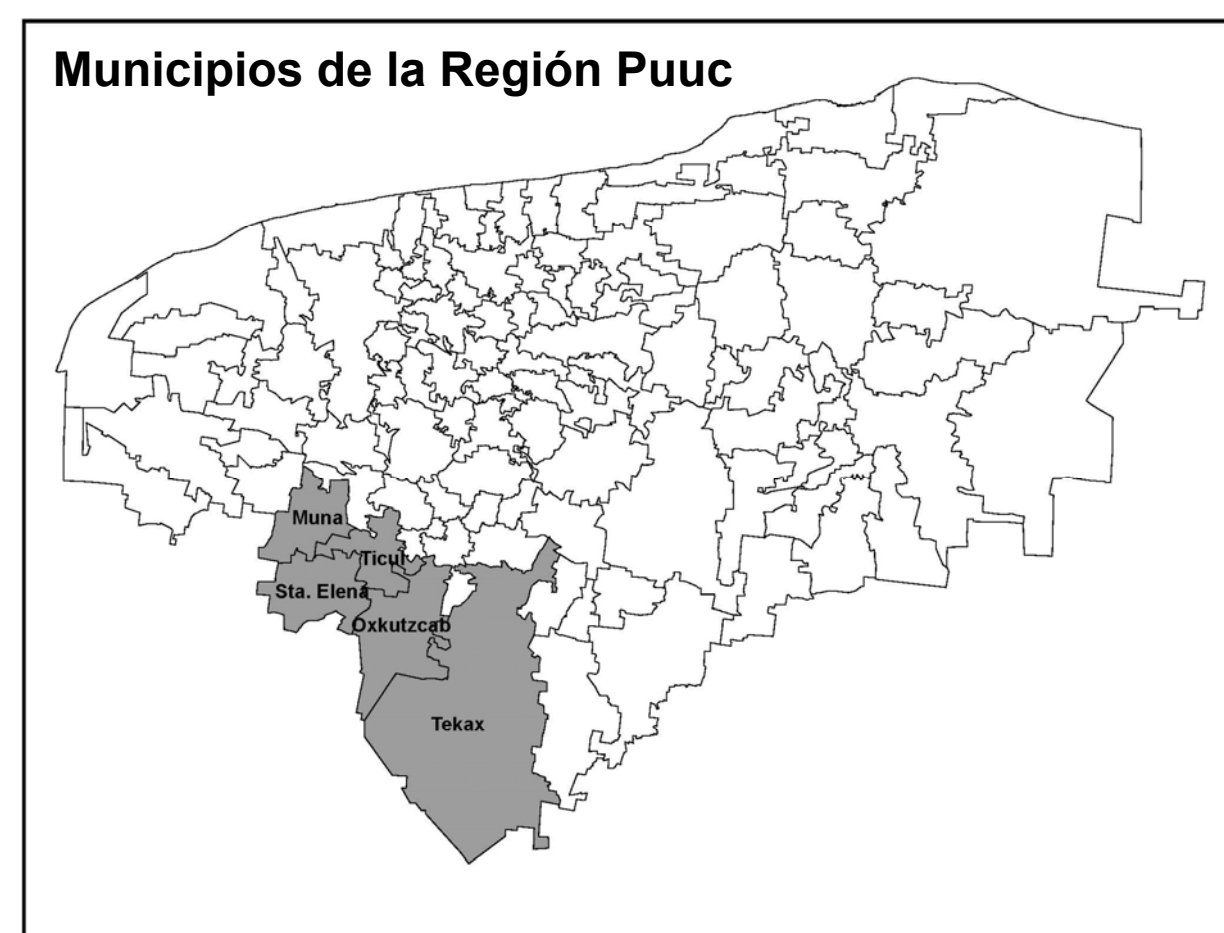
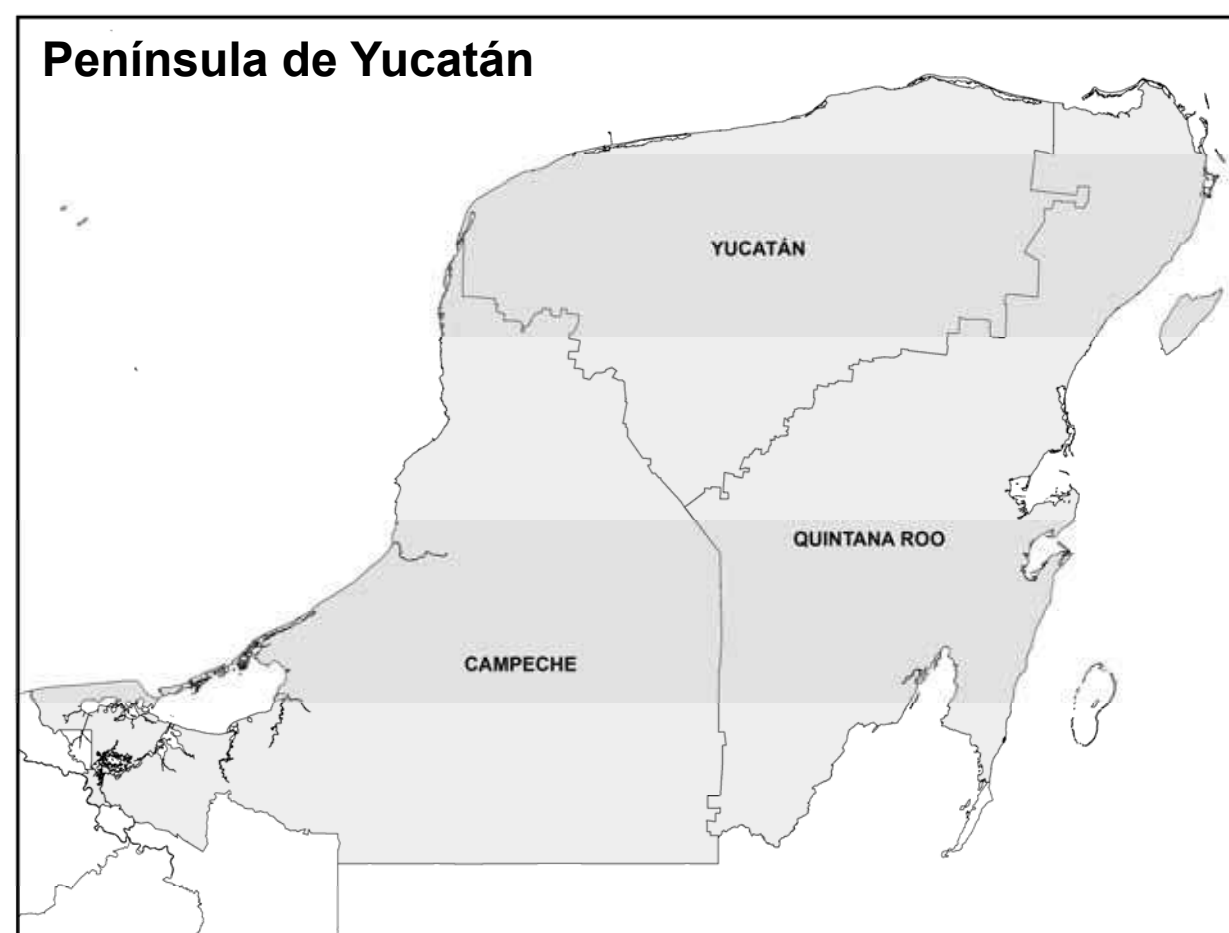

**Reserva Biocultural
Kaxil Kiuc**

www.kaxilkiuc.org.mx

[www.facebook.com/
PuucJaguarConservation](https://www.facebook.com/PuucJaguarConservation)

puucjaguar@gmail.com

Elaborado por: Ma. Fernanda
Cepeda González

Ilustraciones por: Elena Chavarría
Correa

¿Tienes vista de águila?

Pon a prueba tu vista de águila y encuentra los siguientes elementos:

- Señora torteando
- Armadillo
- Niños jugando beisbol
- Vacas
- Familia maya
- Pájaro toh
- Abejas meliponas
- Pavo ocelado
- Mujer con hipil
- Pizot
- Venado cola blanca
- Jaguar
- Culebra
- Tarántula
- Niñas jugando
- Número mayas
- Tarántula
- Murciélago
- Hombre con traje de mestizo
- Árbol de chicle
- Aguada
- Señor con xul
- Danza de cintas
- Quema para cultivo
- Henequén
- Roza para cultivo
- Ruina de Kiuc
- Mirador de Kaxil Kiuc
- Tu comunidad